

WYTYCZNE DLA POSADOWIENIA MURU/ ŚCIANY OPOROWEJ  
SKALA 1:50

Elementy prefabrykowane  
izolacja i stabilizacja  
elementów

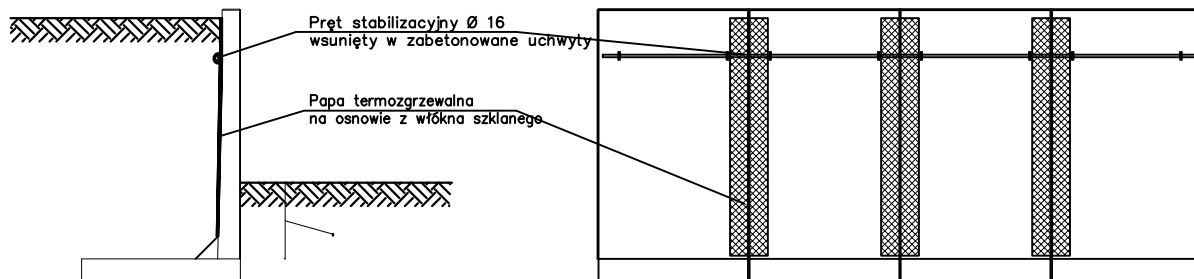

PRZEKRÓJ A-A  
SKALA 1:50

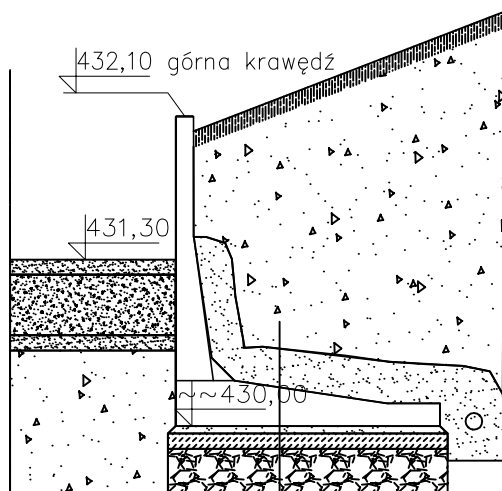

- Grunt zasypowy
- Warstwa filtracyjna z drenażem
- Element prefabrykowany
- Podsyпка wyrównująca (mieszanka piasku i cementu 4:1) – ok. 5 cm
- Chudy beton – 10–15 cm
- Warstwa mrozoodporna do głębokości przemarzania (kruszywo) – ok. 30 cm

1. Posadowienie proste.

Ścianki oporowe należy ustawiać na warstwie betonu B15 i warstwie wyrównującej. Poniżej należy umieścić i zagęścić podbudowę mrozoodporną (kruszywo) do granicy przemarzania. Minimalne zalecane zagłębienie ściany to 50 cm.

TEMAT  
ROZBUDOWA, PRZEBUDOWA SZKOŁY PODSTAWOWEJ NR 1 W SUŁOSZOWIE O DODATKOWE SKRZYDŁO WRAZ Z DOSTOSOWANIEM BUDYNKU DO AKTUALNYCH WYMAGAŃ PRZECIWPÓŻAROWYCH Z ZAGOSPODAROWANIEM TERENU, ROZBUDOWĄ UKŁADU ŚCIEŻEK PIESZYCH ORAZ DOJAZDU, BUDOWĄ DODATKOWYCH MIEJSC POSTOJOWYCH, BUDOWĄ KANALIZACJI DESZCZOWEJ Z DWOMA ZBIORNIKAMI RETENCYJNYMI NA WODY DESZCZOWE WRAZ Z PRZYŁĄCZEM DO KANALIZACJI DESZCZOWEJ GMINNEJ, BUDOWĄ ODCINKÓW ZEWNĘTRZNEJ INSTALACJI ENERGII ELEKTRYCZNEJ, WODOCIĄGOWEJ ROZBUDOWĄ ZEWNĘTRZNEJ INSTALACJI KANALIZACJI SANITARNEJ ORAZ ROZBIÓRKĄ ODCINKÓW INSTALACJI ZEWNĘTRZNYCH KOLIDUJĄCYCH Z INWESTYCJĄ; WODOCIĄGOWĄ I ENERGII ELEKTRYCZNEJ ORAZ ROZBIÓRKĄ ZADASZENIA KOLIDUJĄCEGO Z ROZBUDOWĄ.

ADRES  
UL SZKOLNA 9, SUŁOSZOWA, Dz nr 1110/14, 1110/22, 1110/25, 1111/4, 1111/7, 1110/16, 1110/26

INWESTOR  
GMINA SUŁOSZOWA

TYTUŁ  
PROJEKTOWANY MUREK OPOROWY

PROJEKTOWAŁ mgr inż. arch. MIROSLAW MACIOSZEK	UPRAWNIENIA MPOIA/090/2010	PODPIS
ZESPÓŁ mgr inż. arch. AGNIESZKA SOWIŃSKA	UPRAWNIENIA MPOIA/088/2011	PODPIS
BRANŻA ARCHITEKTURA	DATA 09.2022 r	FAZA PB
	SKALA 1:50	NR RYSUNKU A 6.1
WYMIARY SPRAWDZIĆ NA BUDOWIE, W RAZIE NIEZGODNOŚCI SKONTAKTOWAĆ SIĘ Z PROJEKNTANTEM WSZYSTKIE ZMIANY UZGADNIAC Z PROJEKNTANTEM W RAMACH NADZORU AUTORSKIEGO		